Comune di Fiano Romano

CREAZIONE DI PERCORSO ESCURSIONISTICO *Fiano Romano - Civitella San Paolo - Nazzano*
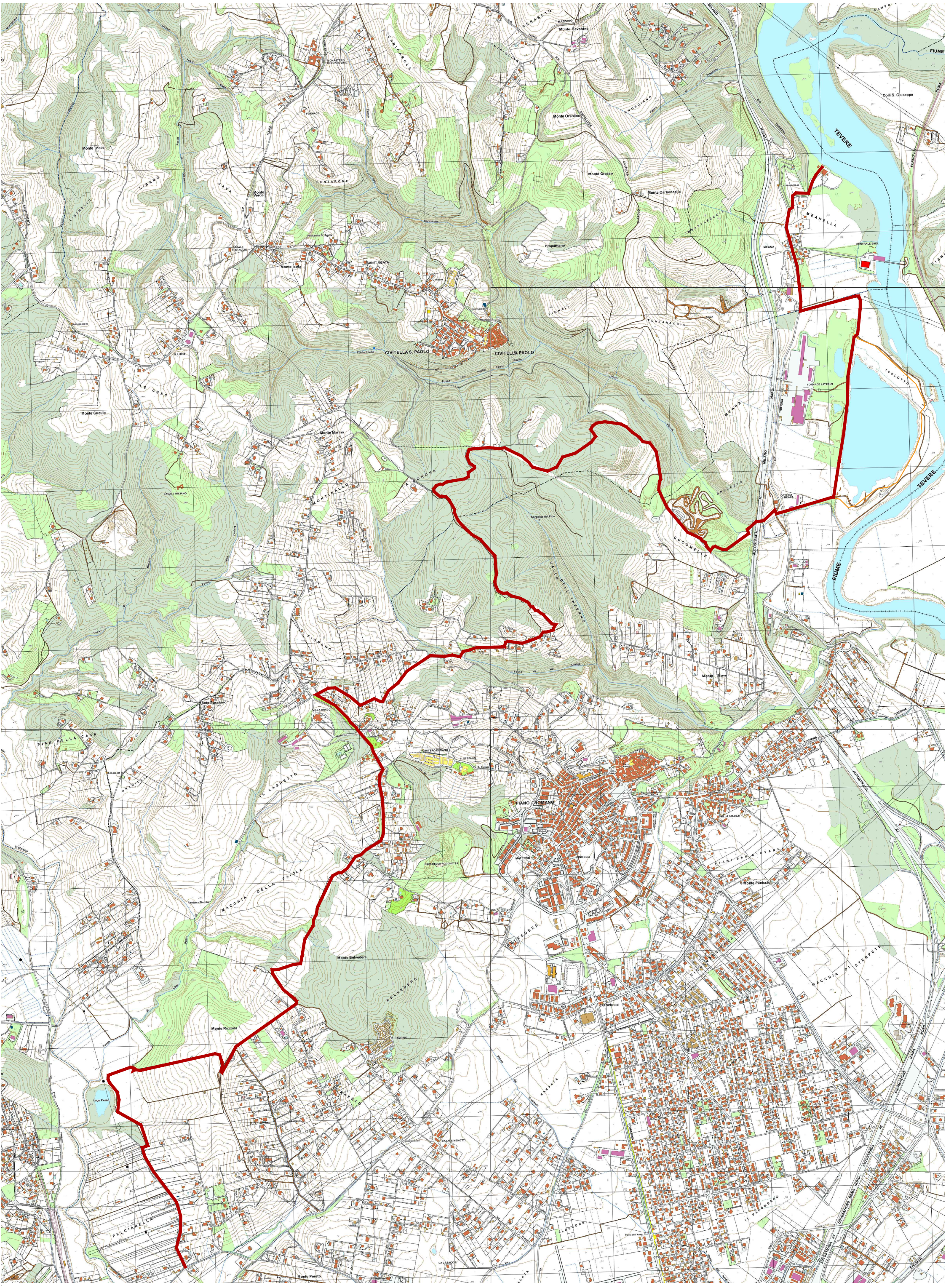
Progetto di fattibilità tecnica ed economica - 3. Tracciato su CTR 2014